Bisherige Darstellung:

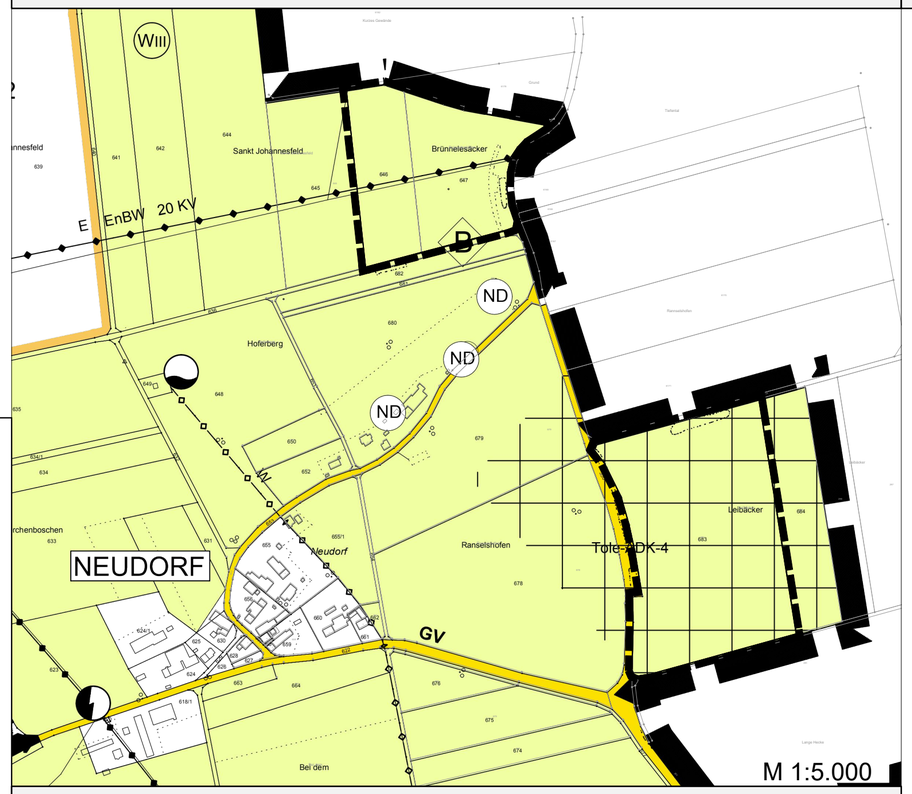

Darstellung nach der Änderung:

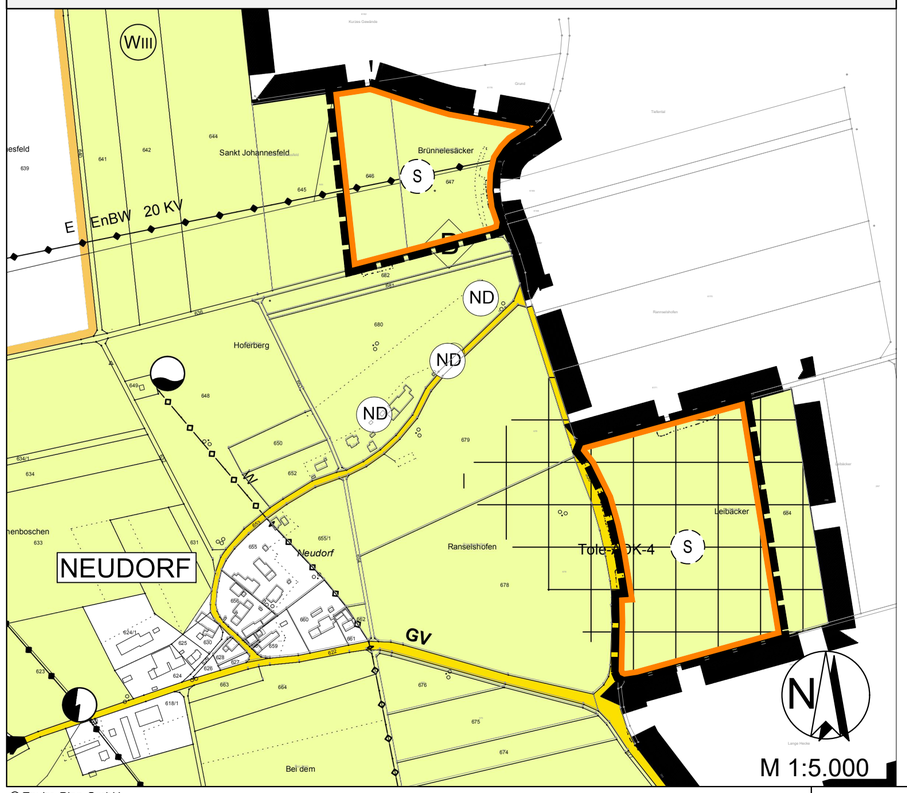

Legende

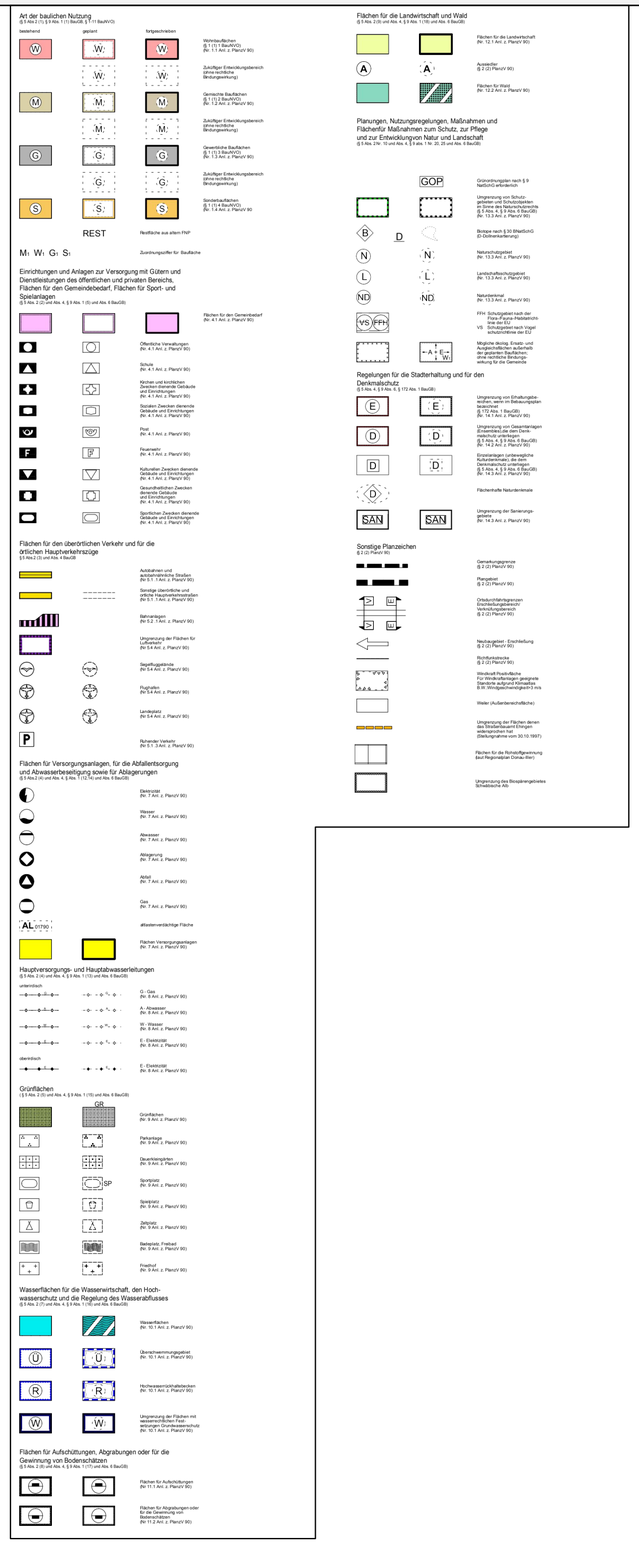

Verfahrensvermerke

a) Der Änderungsbeschluss zur 14. Änderung der 1. Teilfortschreibung 2030 des Flächennutzungsplanes der Verwaltungsgemeinschaft Munderkingen (Ausweisung von Sonderbauflächen „Photovoltaik“ in Rottenacker) im Bereich des vorhabenbezogenen Bebauungsplanes „Freiflächen-Photovoltaikanlage Rottenacker (Leib-/Brünnelesäcker)“ erfolgte in der Sitzung der Verwaltungsgemeinschaft Munderkingen am __.__.____. Der Beschluss wurde am __.__.____ im Amtsblatt ortsüblich bekanntgemacht.

b) Die frühzeitige Beteiligung der Öffentlichkeit gem. § 3 Abs. 1 BauGB hat mit öffentlicher Darlegung und Anhörung für den Vorentwurf der 14. Änderung der 1. Teilfortschreibung 2030 des Flächennutzungsplanes der Verwaltungsgemeinschaft Munderkingen in der Zeit vom __.__.____ bis einschließlich __.__.____ stattgefunden. Die Bekanntmachung erfolgte im Amtsblatt am __.__.____.

c) Die frühzeitige Beteiligung der Behörden und sonstigen Träger Öffentlicher Belange sowie der Nachbargemeinden gem. § 4 Abs. 1 BauGB bzw. § 2 Abs. 2 BauGB für den Vorentwurf der 14. Änderung der 1. Teilfortschreibung 2030 des Flächennutzungsplanes der Verwaltungsgemeinschaft Munderkingen erfolgte vom __.__.____ mit Frist bis __.__.____.

d) Die gem. § 3 Abs. 1 BauGB sowie § 4 Abs. 1 BauGB eingegangenen Stellungnahmen wurden in öffentlicher Sitzung der Verwaltungsgemeinschaft Munderkingen am __.__.____ geprüft und das Ergebnis anschließend mitgeteilt.

e) Die Beteiligung der Behörden und sonstigen Träger Öffentlicher Belange sowie der Nachbargemeinden gem. § 4 Abs. 2 BauGB für den Entwurf der 14. Änderung der 1. Teilfortschreibung 2030 des Flächennutzungsplanes der Verwaltungsgemeinschaft Munderkingen erfolgte mit Schreiben vom __.__.____ mit Frist bis __.__.____.

f) Die gem. § 3 Abs. 2 BauGB sowie § 4 Abs. 2 BauGB eingegangenen Stellungnahmen wurden in öffentlicher Sitzung der Verwaltungsgemeinschaft Munderkingen am __.__.____ geprüft und das Ergebnis anschließend mitgeteilt.

g) Der Feststellungsbeschluss erfolgte in der Sitzung der Verwaltungsgemeinschaft Munderkingen am __.__.____.

Munderkingen, den __.__.____

(Vorsitzender VG)

h) Das Landratsamt Alb-Donau-Kreis hat im Bescheid vom __.__.____, Az: _____ die 14. Änderung der 1. Teilfortschreibung 2030 des Flächennutzungsplanes der Verwaltungsgemeinschaft Munderkingen gem. § 6 BauGB genehmigt.

Ulm, den __.__.____

(Vorsitzende Landratsamt)

i) Die Erteilung der Genehmigung zur 14. Änderung der 1. Teilfortschreibung 2030 des Flächennutzungsplanes der Verwaltungsgemeinschaft Munderkingen wurde gem. § 6 Abs.5 BauGB am __.__.____ ortsüblich bekanntgemacht.

Munderkingen, den __.__.____

(Vorsitzender VG)

14. Änderung der 1. Teilfortschreibung 2030 des Flächennutzungsplanes der Verwaltungsgemeinschaft Munderkingen im Parallelverfahren gem. § 8 Abs. 3 BauGB zur Aufstellung des vorhabenbezogenen Bebauungsplans „Freiflächen-Photovoltaikanlage Rottenacker (Leib-/Brünnelesäcker)“

Übersichtskarte

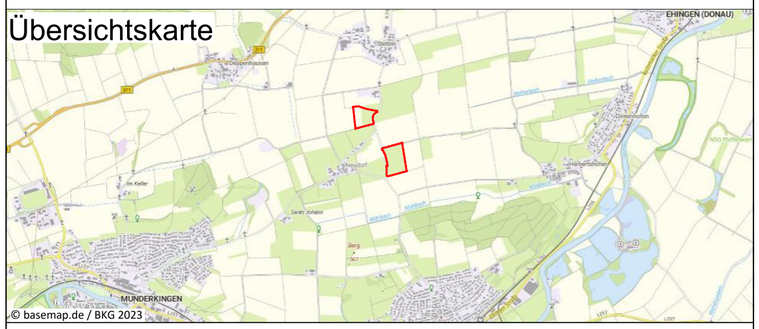

Flächennutzungsplanänderung

Enviro-Plan GmbH
Hauptstraße 34, 55571 Odernheim
Tel: 06755 2008-0, Fax: -750
E-Mail: info@enviro-plan.de
Internet: www.enviro-plan.de

© Enviro-Plan GmbH